carbonizado y tablero antiguo
Tamaño: 15-27 mm de espesor, ancho: 1220 mm de largo: 2440 mm
Grado A
Color:carbonizado y antiguo.
Proceso: carbonización
Uso: para la mesa, silla, gabinete.

Shot on X20
vivo dual camera

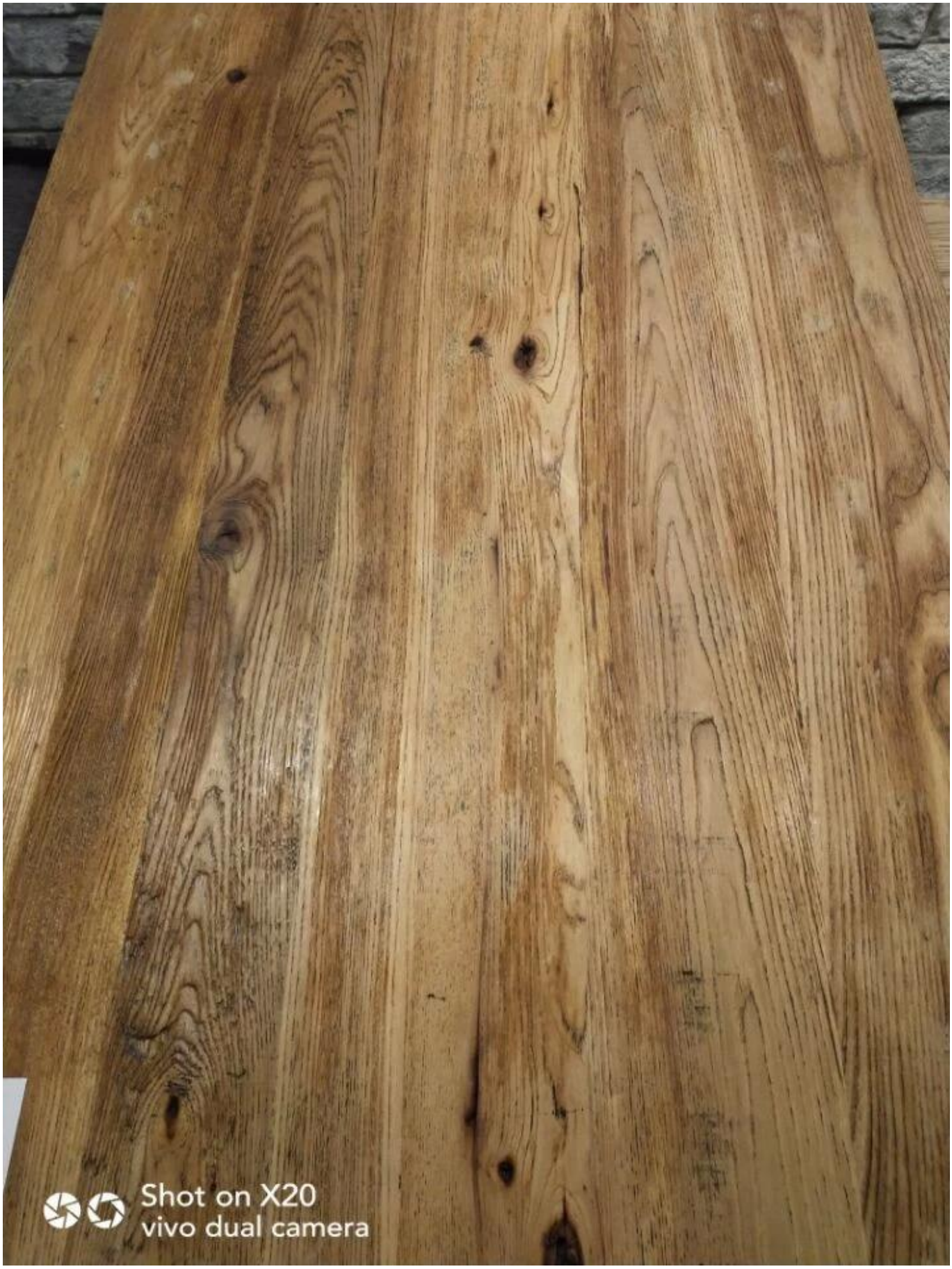
Shot on X20
vivo dual camera

Shot on X20
vivo dual camera